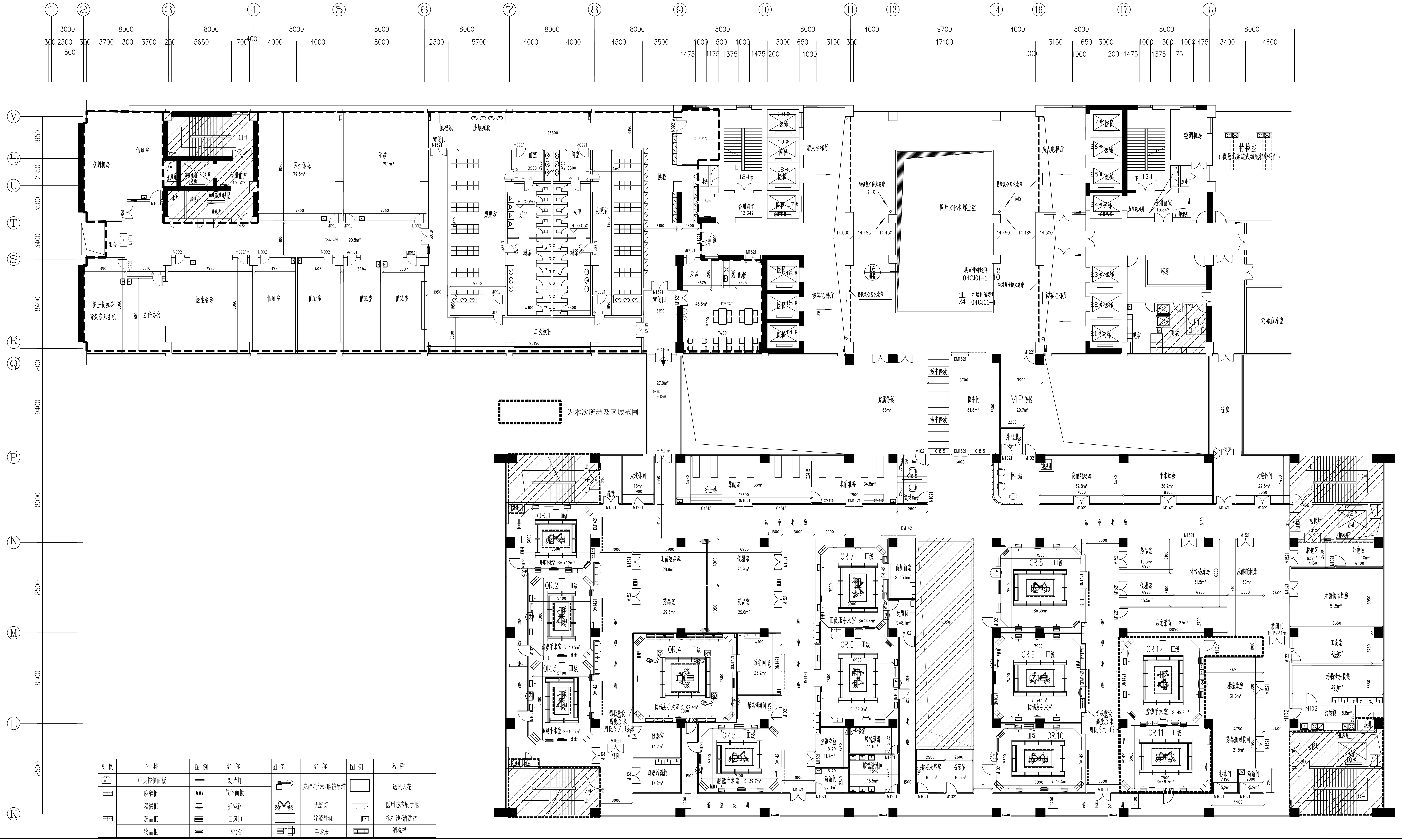
为本次所涉及区域范围
空调机房
值班室
医生休息 79.5m²
示教 79.1m²
办公走廊 90.8m²
护士长办公 背景音乐主机
主任办公
医生会诊
更衣
淋浴
二次换鞋
换鞋
洗刷拖鞋
拖把池
病人电梯厅
访客电梯厅
医疗文化长廊上空
合用前室 13.347
家属等候 68m²
换车间 61.6m²
VIP 等候 29.7m²
护士站
苏醒室 55m²
术前准备 34.8m²
高值耗材库 32.8m²
手术库房 36.2m²
大夜休间
洁净走廊
清洁走廊
OR.1 Ⅲ级
OR.2 Ⅲ级
OR.3 Ⅲ级
OR.4 Ⅰ级
OR.5 Ⅲ级
OR.6 Ⅲ级
OR.7 Ⅲ级
OR.8 Ⅲ级
OR.9 Ⅲ级
OR.10 Ⅲ级
OR.11 Ⅲ级
OR.12 Ⅲ级
腔镜手术室 S=49.9m²
正负压手术室 S=44.4m²
脑科手术室 S=67.4m²
无菌物品库 28.9m²
仪器室 28.9m²
药品室 29.6m²
体位垫库房 31.5m²
麻醉耗材库 30m²
应急消毒 27m²
无菌物品库房 51.5m²
工友室 21.2m²
污物清洗收集 29.1m²
污物间 15.8m²
器械库房 31.6m²
药品瓶回收间 21.5m²
标本间
清洁间
脱包区 9.5m²
外包装 10m²
电梯厅
消毒血库室
特检室 （微量元素流式细胞特种蛋白）
库房
石膏室
铅板封装 周长37.6
铅板封装 周长35.6

图 例	名 称	图 例	名 称	图 例	名 称	图 例	名 称
C-P	中央控制面板	▭	观片灯		麻醉/手术/腔镜吊塔	▭	送风天花
	麻醉柜		气体面板				
	器械柜		插座箱		无影灯		医用感应刷手池
	药品柜		回风口		输液导轨		拖把池/清洗盆
	物品柜		书写台		手术床		清洗槽

深圳市建筑设计研究总院有限公司
SHENZHEN GENERAL INSTITUTE
OF ARCHITECTURAL DESIGN
AND RESEARCH CO.,LTD

会 签 COORDINATION	
建 筑 ARCHI.	
结 构 STRUCT.	
给排水 PLUMBING	
电 气 ELEC.	
暖通／燃气 HVAC/GAS	

不可按图纸(含CAD文件)量取尺寸。所有尺寸均须通过放样确定。未经同意不得使用、泄露、散布或复制本文件及其资料。

DO NOT SCALE FROM DRAWING(ENCLUDING CAD FILES). ALL DIMENSIONS MUST BE VERIFIED ON SITE. NO USE, DISCLOSURE, DISSEMINATION OR DUPLICATION OF ANY CONTENT IN THIS DOCUMENT IS ALLOWED WITHOUT PRIOR CONSENT.

加盖图章处
STAMP AREA

版次 EDITION No.	修改日期 REVISON DATE	修改原因 REVISON REASON

修改记录
REVISON REMARK

	印刷体 PRINT	签 署 SIGNATURE
审 定 APPROVED BY	[illegible]	
审 核 EXAMINED BY	[illegible]	
项目负责 CAPTAIN	[illegible]	
专业负责 CHIEF ENGI.	[illegible]	
校 对 CHECKED BY	[illegible]	
设 计 DESIGNED BY	[illegible]	
建筑方案 SCHEMATIC DESIGN		
制 图 DRAWN BY		

建设单位 CLIENT	昆明市中医医院
建设地点 SITE	昆明市呈贡新区
工程名称 PROJECT	昆明市中医医院呈贡新区医院
子项— 单体名称 SUBPROJECT-UNIT	洁净手术室、ICU及配套智能化系统
图 名 TITLE	四层手术部平面布置图
合同号 CONTRACT No.	1090805

版次 EDITION No.	V1.0	日期 DATE	2016.07
图别 DRAWING TYPE	建施	图号 DRAWING No.	J-03